

Les grilles-horaires sont disponibles sur  
notre site internet  
[www.ipciney.be](http://www.ipciney.be)  
ou au secretariat des élèves.

INSTITUT DE LA PROVIDENCE  
Rue Piconette 1  
5590 CINEY

Direction: Monsieur WITRY

 083/23 43 80

 083/23 43 92

 [direction@ipciney.be](mailto:direction@ipciney.be)

[www.ipciney.be](http://www.ipciney.be)



INSTITUT DE LA PROVIDENCE  
CINEY

## INFORMATIQUE

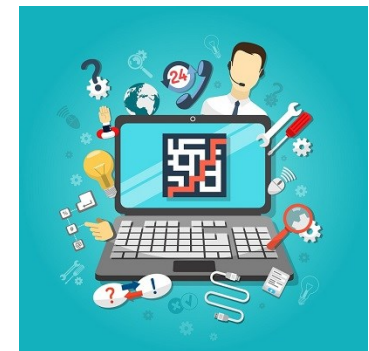

**2<sup>ème</sup> et 3<sup>ème</sup> degrés  
de transition**

## Transition

Tu aimes les ordinateurs et tu souhaites poursuivre des études supérieures?

L'option Informatique est faite pour toi!

## Informatique

Comprendre ce qu'est un système d'information ou comment un être humain communique avec un ordinateur.

## Programmation et langages

Apprendre à communiquer et créer des marches à suivre afin que des automates les exécutent.

## Systèmes d'exploitation

Analyser la structure d'un environnement informatique. Les réseaux, les serveurs, les stations de travail, les logiciels classiques sont étudiés.

## Multimédia

Approcher les différentes façons d'exprimer, d'enrichir l'information.

## Conception d'un projet

Exprimer, intégrer ton projet personnel au moyen de différents objets et environnements de traitement de l'information.

**CRÉER DIFFÉREMMENT!**



**2022-2023**

**5<sup>ÈME</sup> TRANSITION TECHNIQUE**

Choix de la langue 1:  Néerlandais     Anglais     Anglais Immersion

**Formation commune:**

Education physique	2h
Sciences	3h
Français	4h
Langue moderne I	4h
Religion catholique	2h
Formation historique	2h
Formation géographique et sociale	2h

→ *Sauf pour les sciences appliquées*

**Immersion en Anglais**

Formation historique	2h
Formation géographique et sociale	2h

**Formation optionnelle obligatoire:**

Mathématique - Sc. appliquées		6h
Mathématique - Informatique	<b>OU</b>	<input type="checkbox"/> 4h <input type="checkbox"/> 6h
Mathématique - Sc. soc. et éduc.	<b>OU</b>	<input type="checkbox"/> 4h <input type="checkbox"/> 6h

**Options de base groupées:**

<b>5TTI</b>	<input type="checkbox"/> Grille 1	<b>Informatique</b> - Informatique: 2h - Multimédia: 2h - Programmation-langages: 2h - Systèmes d'exploitation et logiciel: 2h
	<input type="checkbox"/> Grille 2	+ LM II (4h) si <b>mathématique 4h</b>
<b>5TTL</b>	<input type="checkbox"/> Grille 1	<b>Sc. appliquées</b> - Biologie appliquée + laboratoires: 3h - Chimie appliquée + laboratoires: 3h - Physique appliquée + laboratoires: 4h - Projets technologiques: 1h
	<input type="checkbox"/> Grille 2	+ LM II (4h)
<b>5TTS</b>	<input type="checkbox"/> Grille 1	<b>Sciences sociales et éducatives</b> - Biologie orientée: 2h - Psychopédagogie: 2h - Questions économiques, juridiques et sociales: 3h - Expression orale: 1h
	<input type="checkbox"/> Grille 2	+ LM II (4h) si <b>mathématique 4h</b>

Nom: ..... Prénom: ..... Classe:

Signature du responsable:



# 2022-2023

## 6<sup>ÈME</sup> TRANSITION TECHNIQUE

Choix de la langue:  Néerlandais     Anglais     Anglais Immersion

### Formation commune:

Education physique	2h	→ <i>Sauf pour les sciences appliquées</i>
Sciences	3h	
Français	4h	
Langue moderne I	4h	
Religion catholique	2h	
Formation historique	2h	
Formation géographique et sociale	2h	

### Immersion en Anglais

Formation historique	2h
Formation géographique et sociale	2h

### Formation optionnelle obligatoire:

Mathématique - Sc. appliquées		6h
Mathématique - Informatique	<b>OU</b>	<input type="checkbox"/> 4h
		<input type="checkbox"/> 6h
Mathématique - Sc. soc. et éduc.	<b>OU</b>	<input type="checkbox"/> 4h
		<input type="checkbox"/> 6h

### Options de base groupées:

<b>6TTI</b>	<input type="checkbox"/> Grille 1	<b>Informatique</b> - Multimédia: 2h - Programmation-langages: 4h - Systèmes d'exploitation et logiciel: 2h
	<input type="checkbox"/> Grille 2	+ LM II (4h) si <b>mathématique 4h</b>

<b>6TTL</b>	<input type="checkbox"/> Grille 1	<b>Sc. appliquées</b> - Biologie appliquée + laboratoires: 3h - Chimie appliquée + laboratoires: 3h - Physique appliquée + laboratoires: 4h
	<input type="checkbox"/> Grille 2	+ LM II (4h)

<b>6TTS</b>	<input type="checkbox"/> Grille 1	<b>Sciences sociales et éducatives</b> - Biologie orientée: 2h - Psychopédagogie: 2h - Questions économiques, juridiques et sociales: 3h - Expression orale: 1h
	<input type="checkbox"/> Grille 2	+ LM II (4h) si <b>mathématique 4h</b>

Nom: ..... Prénom: ..... Classe:

Signature du responsable: